

## AMX などサードパーティの制御コマンドを取得する方法

まず Third-party Controller オブジェクトを配置します。

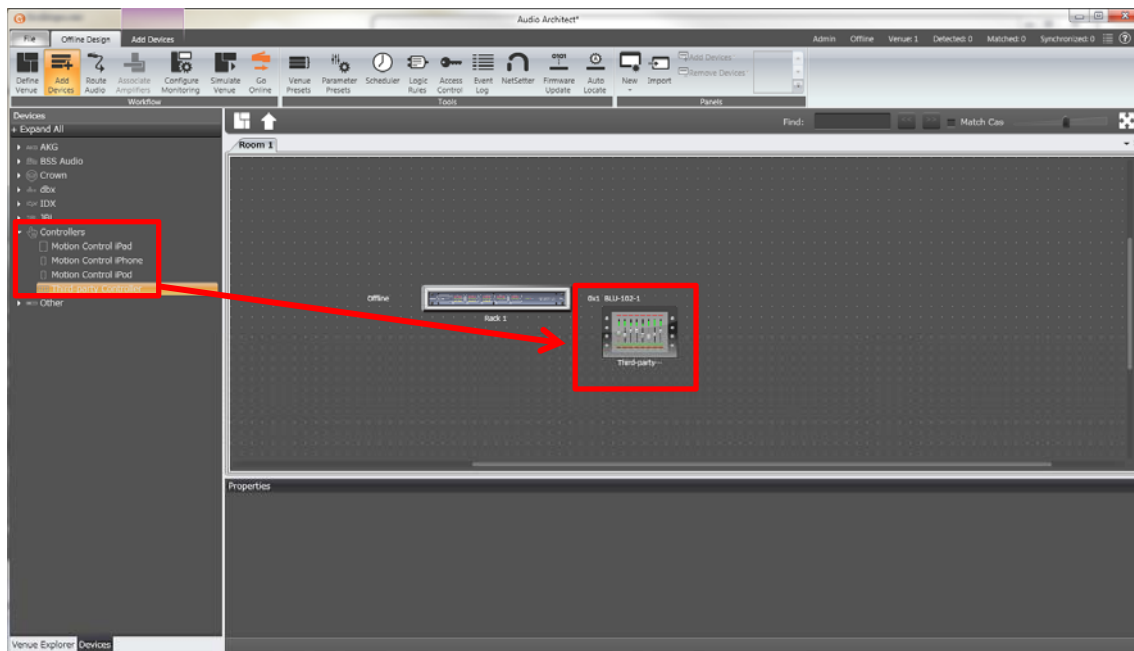

例として BLU-102 の Analog In→Channel1→Gain を外部制御するためのコマンドを取得します。

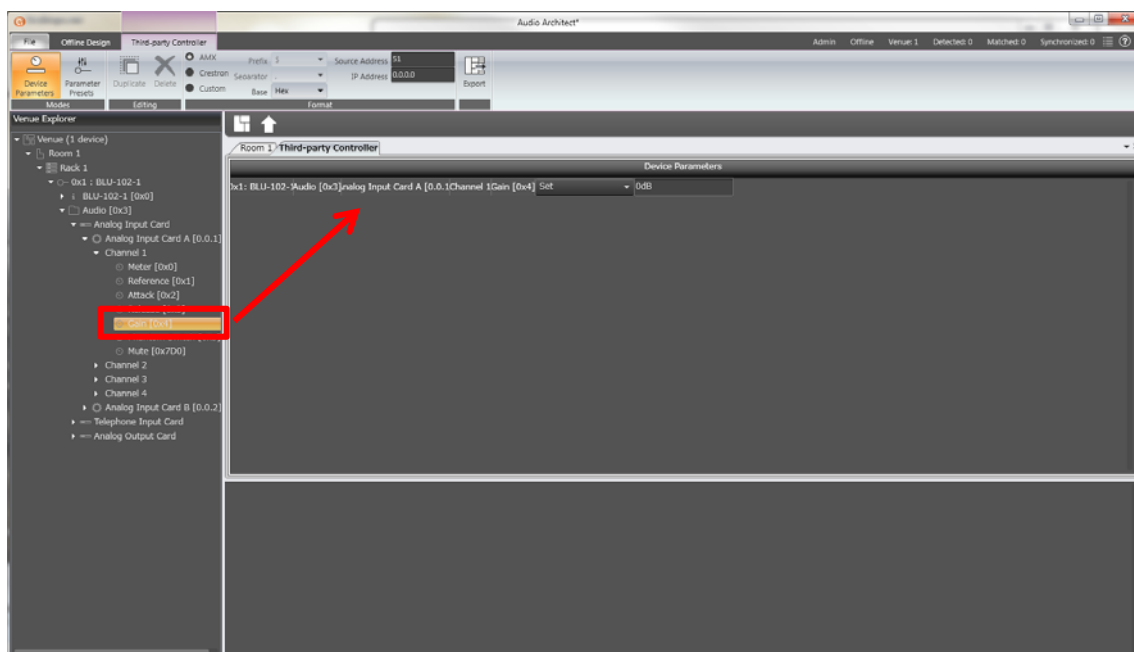

コマンドを確認したいオブジェクトをドラッグ&ドロップします。

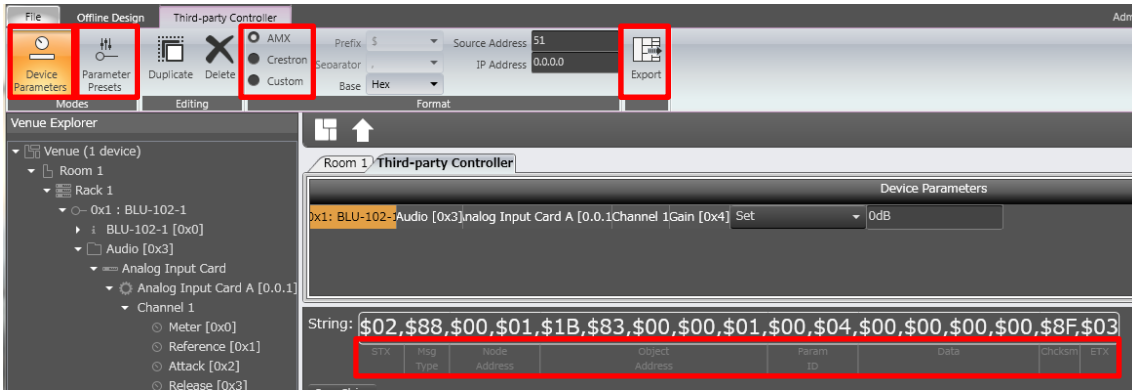

Device Parameter・・・デバイス固有の値を取得

Parameter Preset・・・プリセットの値を取得

Format・・・・・・・・・・AMX、Crestron、Customがあります。

ドラッグ&ドロップしたデバイスパラメータの項目をクリックすると、下部プロパティ画面に String データとして、コマンドが表示されます。

また String データ各部のデータセグメントの説明 (STX、Address、Data 等) も表示されます。

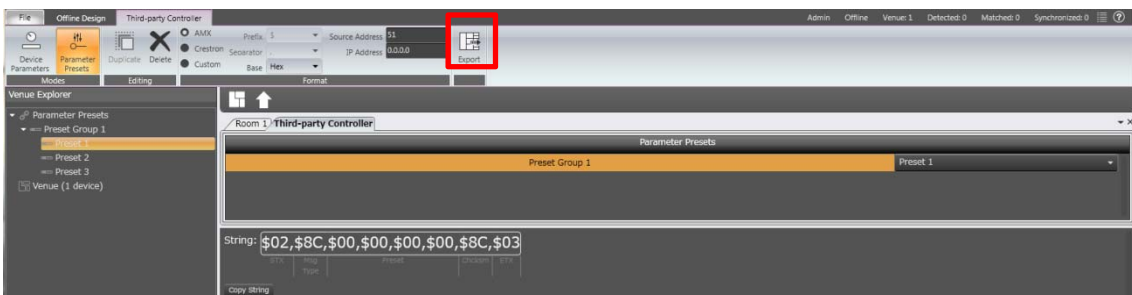

複数の制御コマンドを表示させ CSV ファイルとして書き出すことが可能です。

Device Name	Device ID	Device	Object Addr	Object ID (Parameter Path)	Parameter	Command	Value	Command
BLU-160-1	0001	1	03000100	256 Audio [0x3] : P1 [01.0] : Output 1	Input 1 On/Off [0x0]	Set	Off	02,88,00,01,1B83,00,01,00,00,00,00,00,00,00,8B,03
BLU-160-1	0001	1	03000100	256 Audio [0x3] : P1 [01.0] : Output 1	Input 2 On/Off [0x1]	Set	Off	02,88,00,01,1B83,00,01,00,00,01,00,00,00,00,8A,03
BLU-160-1	0001	1	03000100	256 Audio [0x3] : P1 [01.0] : Output 1	Input 3 On/Off [0x2]	Set	Off	02,88,00,01,1B83,00,01,00,00,01,B82,00,00,00,00,89,03
BLU-160-1	0001	1	03000100	256 Audio [0x3] : P1 [01.0] : Output 1	Input 4 On/Off [0x3]	Set	Off	02,88,00,01,1B83,00,01,00,00,01,B83,00,00,00,00,88,03
BLU-160-1	0001	1	03000100	256 Audio [0x3] : P1 [01.0] : Output 1	Input 5 On/Off [0x4]	Set	Off	02,88,00,01,1B83,00,01,00,00,04,00,00,00,00,8F,03
BLU-160-1	0001	1	03000100	256 Audio [0x3] : P1 [01.0] : Output 1	Input 6 On/Off [0x5]	Set	On	02,88,00,01,1B83,00,01,00,00,05,00,00,00,01,8F,03
BLU-160-1	0001	1	03000100	256 Audio [0x3] : P1 [01.0] : Output 1	Input 7 On/Off [0x6]	Set	Off	02,88,00,01,1B83,00,01,00,00,07,00,00,00,00,8C,03
BLU-160-1	0001	1	03000100	256 Audio [0x3] : P1 [01.0] : Output 1	Input 8 On/Off [0x7]	Set	Off	02,88,00,01,1B83,00,01,00,00,07,00,00,00,00,8C,03
BLU-160-1	0001	1	03000100	256 Audio [0x3] : P1 [01.0] : Output 1	Input 1 Gain [0x4000]	Set	0dB	02,88,00,01,1B83,00,01,00,40,00,00,00,00,CB,03
BLU-160-1	0001	1	03000100	256 Audio [0x3] : P1 [01.0] : Output 1	Input 2 Gain [0x4001]	Set	0dB	02,88,00,01,1B83,00,01,00,40,01,00,00,00,CA,03
BLU-160-1	0001	1	03000100	256 Audio [0x3] : P1 [01.0] : Output 1	Input 3 Gain [0x4002]	Set	0dB	02,88,00,01,1B83,00,01,00,40,1B82,00,00,00,C9,03
RIU-160-1	0001	1	03000100	256 Audio [0x3] : P1 [01.0] : Output 1	Input 4 Gain [0x4003]	Set	0dB	02,88,00,01,1B83,00,01,00,40,1B83,00,00,00,00,CA,03