

Logic Rules の使い方

例として BLU-160 の BLU リンクがダウンした時に、
イベントログへ書き込むルールを作ります。

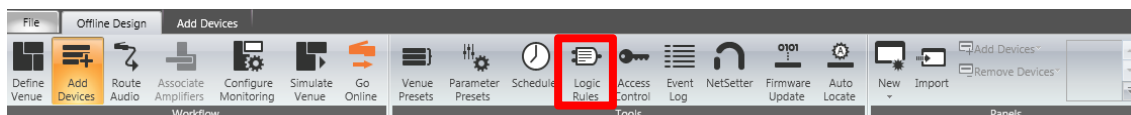

「Logic Rules」をクリックします。

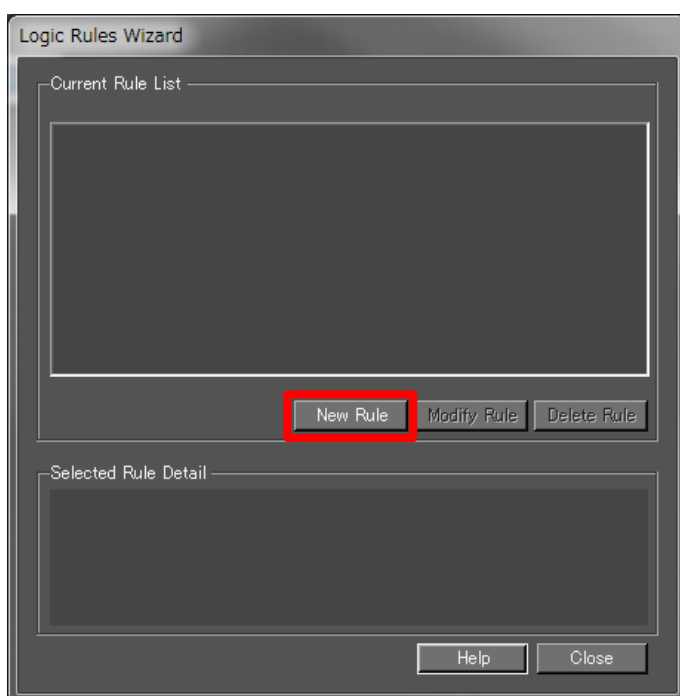

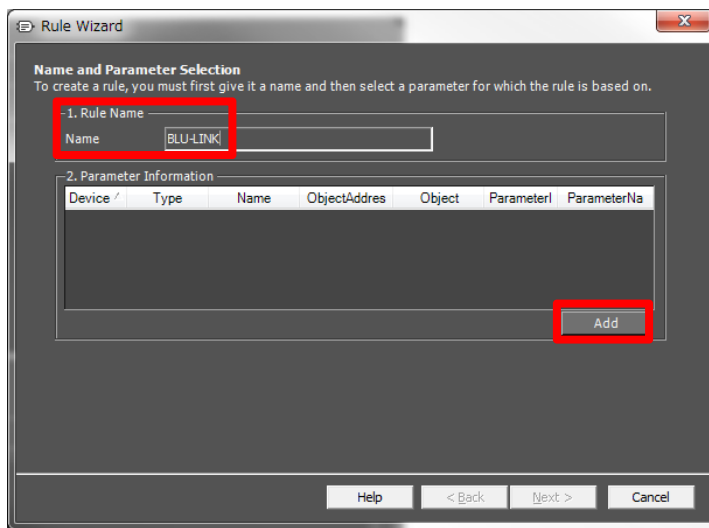

BLU-160 の BLU リンクの「LINK」を監視します。

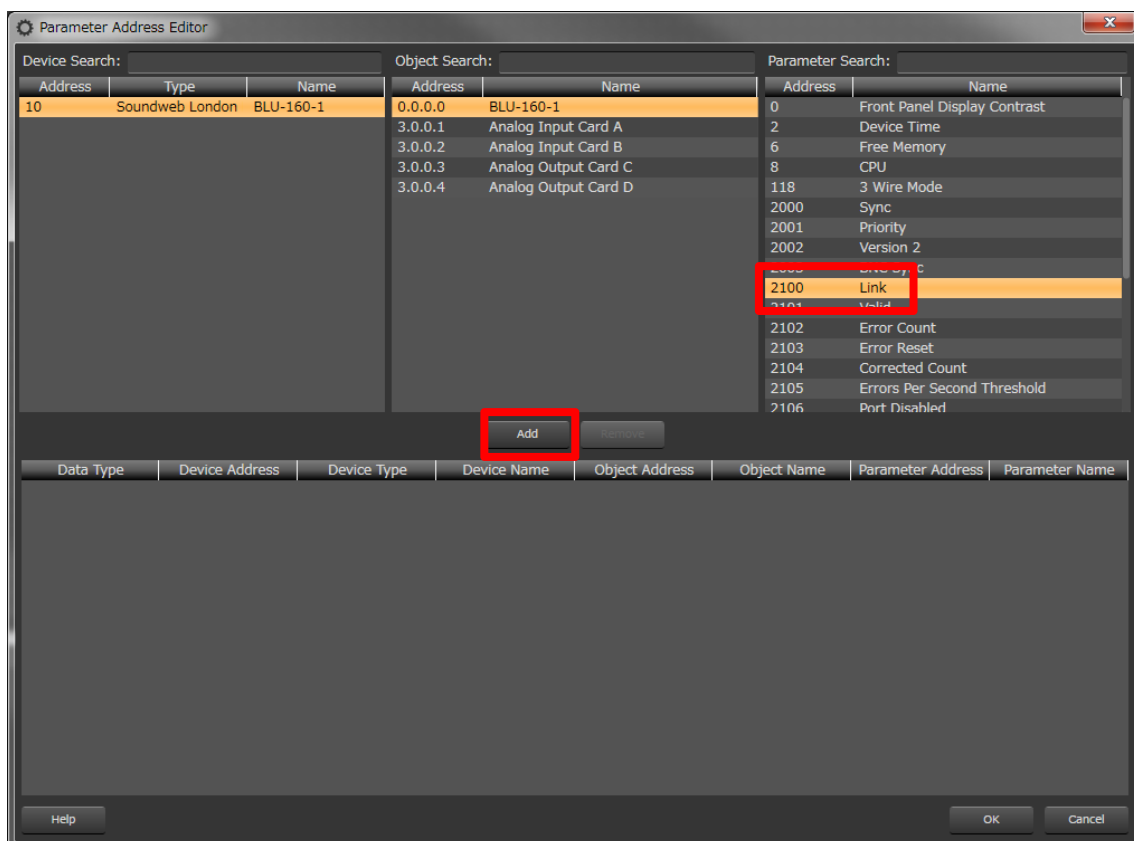

「Add」をクリックして、監視対象を追加します。

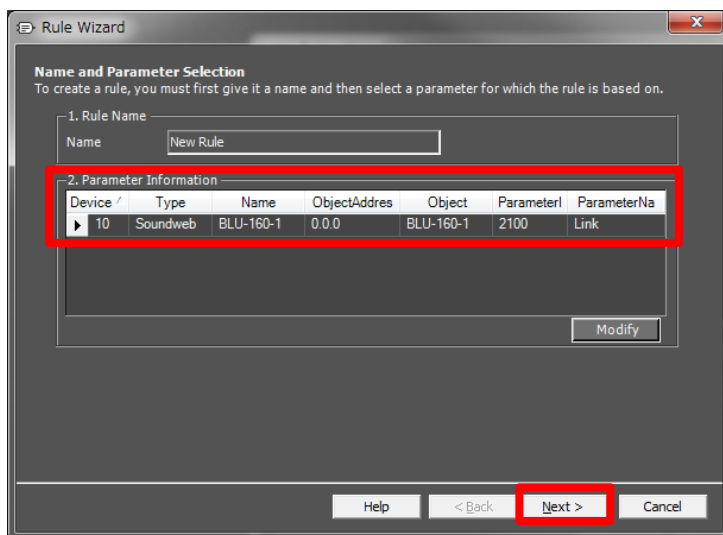
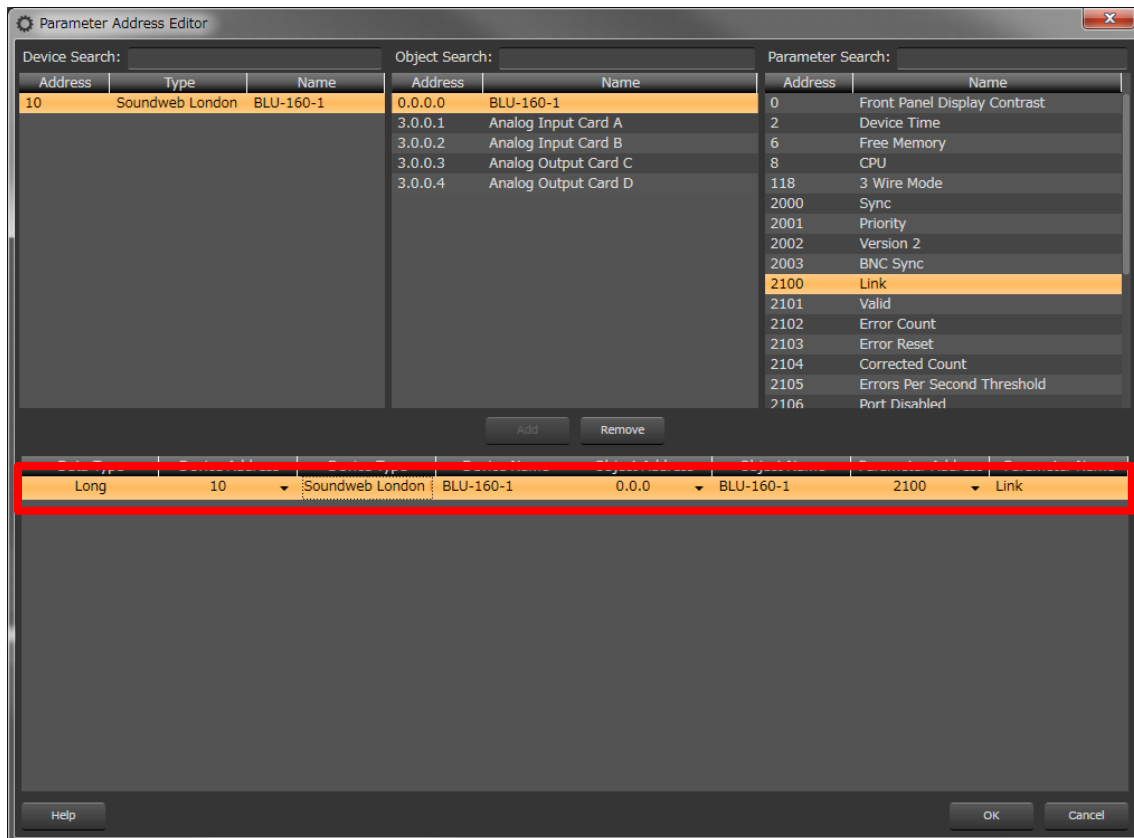

ルールが追加されます。

閾値を設定します。

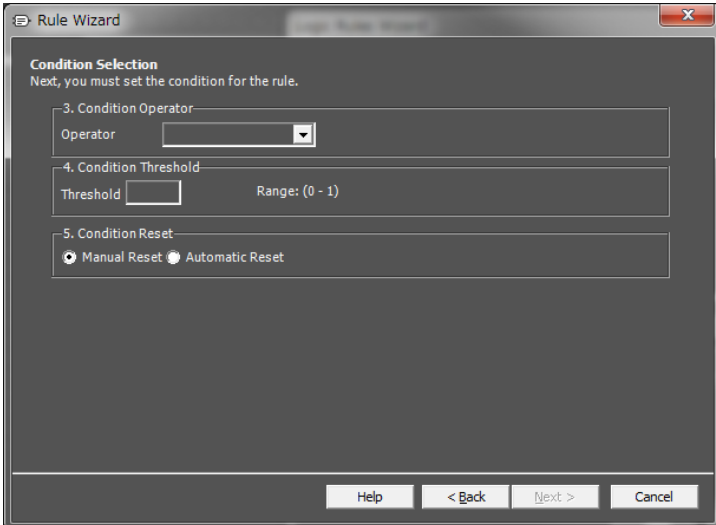

今回は、「0」で Link Down となりますので、
以下のように設定します。

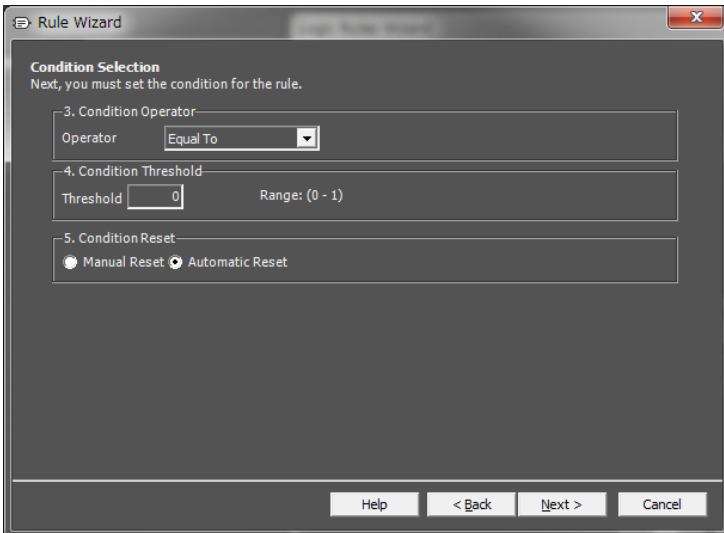

Automatic Reset とし、Link Up した時もイベントログへ書き込むようにします。

アクションは

- ・Preset・・・Panel Preset、Device Preset、Venue Preset
- ・Play Audio・・・再生する MP3 ファイルを選択します。(Dante が必要です)
- ・Event Log・・・閾値になるとイベントログに書き込みます。

今回は、イベントログへ書き込むようにします。

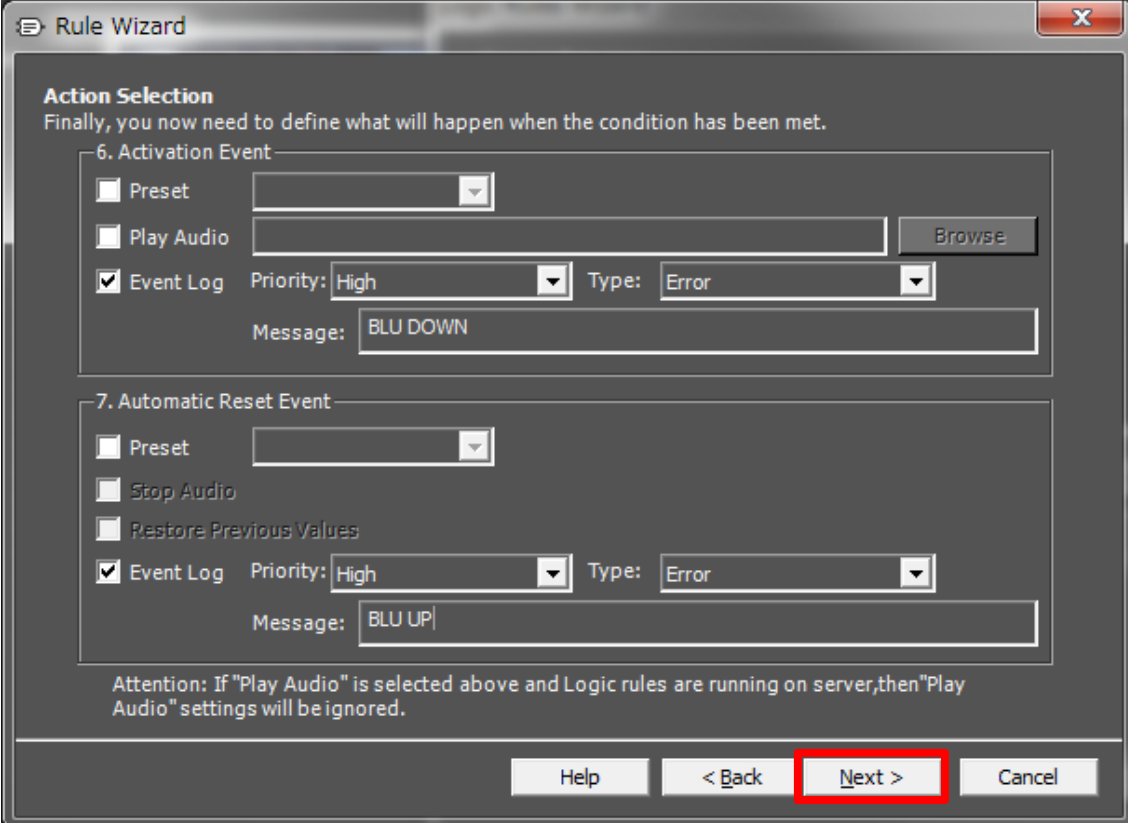

Rule Wizard

Action Selection
Finally, you now need to define what will happen when the condition has been met.

6. Activation Event

- Preset
- Play Audio
- Event Log Priority: High Type: Error
Message: BLU DOWN

7. Automatic Reset Event

- Preset
- Stop Audio
- Restore Previous Values
- Event Log Priority: High Type: Error
Message: BLU UP

Attention: If "Play Audio" is selected above and Logic rules are running on server, then "Play Audio" settings will be ignored.

Help < Back **Next >** Cancel

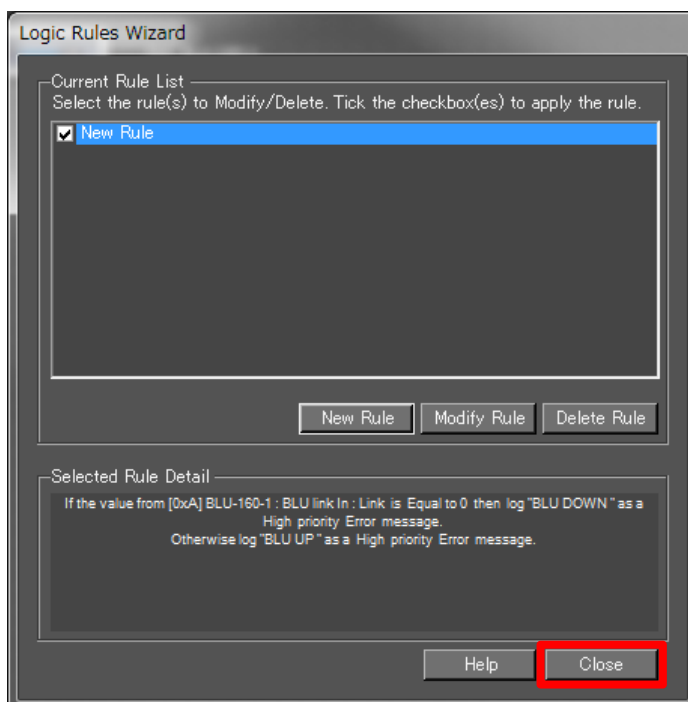
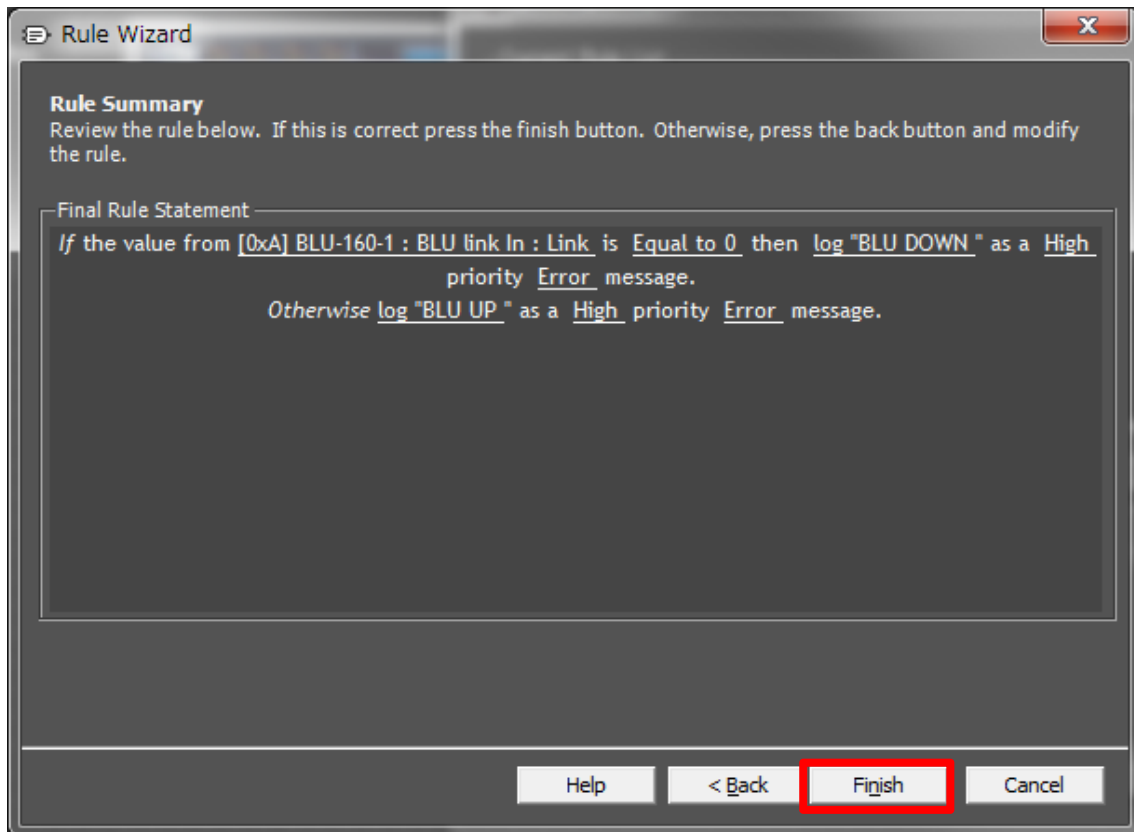

オンラインにてイベントログを確認します。

例として設定した BLU リンクの接続を確認し、
イベントログに書き込まれることを確認します。

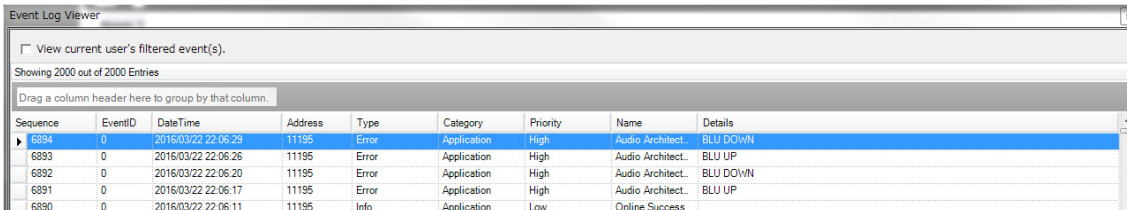

Sequence	EventID	DateTime	Address	Type	Category	Priority	Name	Details
6894	0	2016/03/22 22:06:29	11195	Error	Application	High	Audio Architect.	BLU DOWN
6893	0	2016/03/22 22:06:26	11195	Error	Application	High	Audio Architect.	BLU UP
6892	0	2016/03/22 22:06:20	11195	Error	Application	High	Audio Architect.	BLU DOWN
6891	0	2016/03/22 22:06:17	11195	Error	Application	High	Audio Architect.	BLU UP
6890	0	2016/03/22 22:06:11	11195	Info	Application	Low	Online Success	

イベントログは、PC もしくは Soundweb Contrio Server がオンラインでなければ確認できません。